

Catalogue de formation

2026
2027

À destination de l'enseignement catholique



Institut de Sciences et de Théologie
de l'Éducation en Méditerranée- **ISTEMed**

Département d'Études et de Recherches
sur les Religions à l'École - **DERRE**

<https://lesreligionsalecole.com>

Directeurs de l'ISTEMed

Christian Salenson
Dominique Santelli



SOMMAIRE

- 03 Présentation de l'Institut de Sciences et de Théologie de l'Éducation en Méditerranée
- 04 Enseignement des faits religieux
DU
- 06 Enseignement des faits religieux
Session
- 08 Chef d'établissement - L'éducation, un acte politique
- 10 Chef d'établissement - Écriture du projet éducatif
- 12 Chef d'établissement - Retraite
- 14 APS - Formation initiale
- 16 APS - Formation continue
- 18 APS - Retraite
- 20 Responsable de vie scolaire - Formation continue
- 22 Parcours Initiation à la théologie
- 24 Accueil de la diversité culturelle et religieuse
- 26 Formation pour les Tutelles
- 28 Plans d'accès à Sufferchoix et au Mistral
- 29 Publication

2026
2027

INSTITUT DE SCIENCES ET DE THÉOLOGIE DE L'ÉDUCATION EN MÉDITERRANÉE

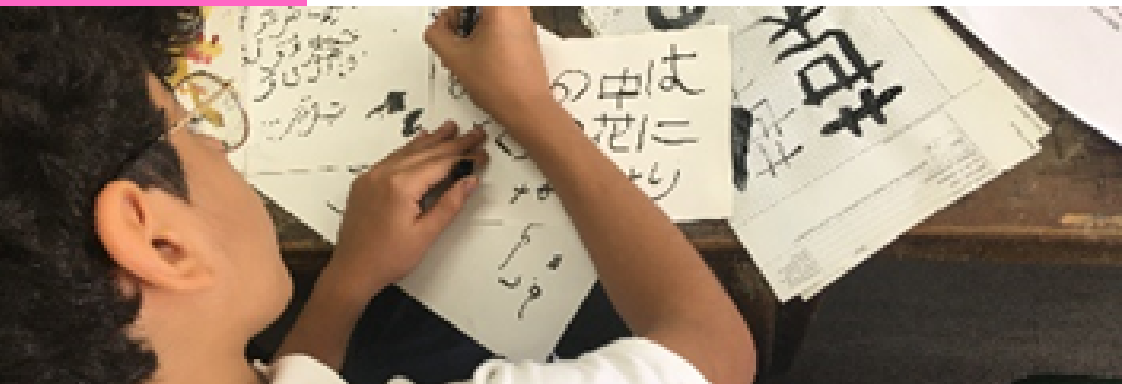

L'ISTEMed

L'Institut de sciences et de théologie de l'éducation en Méditerranée (ISTEMed), est un institut nouvellement créé au sein de l'Institut catholique de la Méditerranée (ICM). Il hérite d'une longue expérience de 20 ans de formation du DERRE.

Il a pour mission l'éducation. Il est un institut reconnu de l'enseignement catholique.

Il dispense des formations non seulement en sciences de l'éducation mais aussi en théologie afin de promouvoir une éducation chrétienne offerte à tous, dans le respect des appartenances. Institut de l'ICM, il a pour horizon la Méditerranée et collabore avec d'autres pays du pourtour méditerranéen particulièrement pour le programme Alwan.

Il s'inscrit dans la conférence méditerranéenne voulue en 2023 par le pape François sous la conduite du cardinal Aveline.

Cet institut est né de l'Institut de Sciences et Théologie des Religions, il en partage les intuitions fondatrices.

Il entend faire de l'éducation à la relation et au dialogue, le paradigme fondamental de l'éducation.

2026
2027

DIPLÔME UNIVERSITAIRE ENSEIGNEMENT DES FAITS RELIGIEUX



LA RELIGION, LES RELIGIONS

La compréhension du phénomène religieux constitue une des clefs majeures de la compréhension des cultures et de la complexité du monde.

La connaissance objective des religions apparaît de plus en plus comme un antidote à l'intégrisme religieux tout autant qu'aux dérives de la laïcité.

L'École catholique relève le défi !

La connaissance des religions fait appel à de nombreux domaines du savoir, ce qui en rend l'étude passionnante. L'ensemble de la culture est concerné, si bien que le rapport cultures/religions constitue la problématique même de cette formation.

Pré requis: Avoir suivi la formation 2025-2026

FORMATEURS

Christian Salenson, Dominique Santelli

PUBLIC

Chef d'établissement , enseignant 1er et 2nd degré

APS

Personnel éducatif

2026
2027

DIPLÔME UNIVERSITAIRE ENSEIGNEMENT DES FAITS RELIGIEUX



LA RELIGION,
LES RELIGIONS

LIEU DE FORMATION

Modules 5, 6 et 8 :
Sufferchoix
13410 Lambesc

Module 7 :
ICM, Centre le Mistral
11 impasse Flammarion, 13001 Marseille

DURÉE

2 ans

PRISE EN CHARGE POSSIBLE

Formiris
Akto : 2520 €

CONTACT

Tibaldi Vanina : istem@icm13.com

DIPLOMATION

Diplôme Universitaire

DATES

16, 17 et 18 septembre 2026
2, 3 et 4 décembre 2026
17, 18 et 19 mars 2027
26, 27 et 28 mai 2027

2026
2027

SESSION ENSEIGNEMENT DES FAITS RELIGIEUX



L'ÉDUCATION,
UN ACTE DE PAIX

Le contexte mondial et méditerranéen, la vie dans la société française ou les problèmes de violence dans les écoles invitent à penser une session sur l'éducation à la paix. La culture de la paix saisit l'homme dans sa totalité : paix avec lui-même, avec les autres, avec la nature et avec le monde.

L'École a une place de choix dans l'éducation à la culture de la paix, pour en comprendre les enjeux, initier à la paix intérieure, faire l'apprentissage à la vie commune par le dialogue et le respect des différences de sexe, de culture et de religion.

Cette formation s'inscrit dans la tradition éducative chrétienne ainsi que dans les réflexions contemporaines portées notamment par l'Organisation des Nations unies pour l'éducation, la science et la culture, l'Office international de l'enseignement catholique, Pax Christi et les rencontres méditerranéennes Med23 et Med25.

FORMATEURS

Christian Salenson, Dominique Santelli

PUBLIC

Chef d'établissement 1er et 2nd degré

Enseignant 1er et 2nd degré

APS

Personnel éducatif

2026
2027

SESSION ENSEIGNEMENT DES FAITS RELIGIEUX



L'ÉDUCATION,
UN ACTE DE PAIX

LIEU DE FORMATION

ICM
Centre le Mistral
11 impasse Flammarion
13001 Marseille

DATES

17, 18 et 19 mars 2027

PRISE EN CHARGE POSSIBLE

Formiris
Akto : 630 €

CONTACT

Tibaldi Vanina : istem@icm13.com

2026
2027

FORMATION CHEF D'ÉTABLISSEMENT



L'ÉDUCATION, UN ACTE POLITIQUE

L'éducation est un acte politique qui se vit dans une société singulière et complexe qu'il importe de connaître et de comprendre avec bienveillance et critique, sous le regard de la révélation chrétienne.

On se propose, par une analyse pluridisciplinaire et un éclairage théologique des questions vives de la société de mieux comprendre les évolutions culturelles et sociales en cours.

Ce recul permet de prendre la mesure de l'originalité du projet éducatif spécifique de l'enseignement catholique et d'ouvrir de nouvelles perspectives éducatives.

FORMATEURS

Christian Salenson, Dominique Santelli

PUBLIC

Chef d'établissement 1er et 2nd degré

2026
2027

FORMATION CHEF D'ÉTABLISSEMENT



L'ÉDUCATION,
UN ACTE POLITIQUE

LIEU DE FORMATION

Sufferchoix,
13410 Lambesc

DATES

4 et 5 février 2027
8 et 9 avril 2027
19 et 20 mai 2027

PRISE EN CHARGE POSSIBLE

Akto : 1260€

CONTACT

Tibaldi Vanina : istem@icm13.com

2026
2027

FORMATION CHEF D'ÉTABLISSEMENT

ÉCRITURE DU PROJET ÉDUCATIF D'ÉTABLISSEMENT



Cette formation s'adresse à des chefs d'établissement de l'Enseignement catholique désireux de s'engager dans une démarche de relecture et/ou de réécriture du projet éducatif de leur établissement.

Cette formation a pour but de permettre au chef d'établissement d'avoir une meilleure intelligence du caractère propre en s'appropriant les fondements anthropologiques, en comprenant le sens ecclésial de la communauté éducative et en déployant le sens ministériel de sa responsabilité pastorale

Elle constitue un temps préalable pour anticiper, structurer et piloter la démarche collective qui sera ensuite mise en œuvre avec la communauté éducative sous la responsabilité de l'ISTEMed.

FORMATEURS

Christian Salenson, Dominique Santelli

PUBLIC

Chef d'établissement 1er et 2nd degré

2025
2026

FORMATION CHEF D'ÉTABLISSEMENT

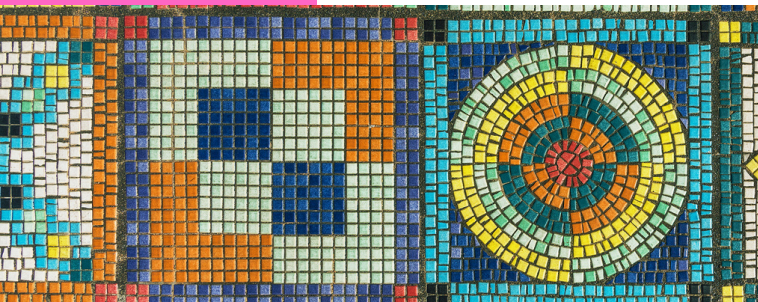

ÉCRITURE DU PROJET ÉDUCATIF D'ÉTABLISSEMENT

LIEU DE FORMATION

ICM
Centre le Mistral
11 impasse Flammarion
13001 Marseille

DATES

Mercredi 14 octobre 2026
Mercredi 6 janvier 2027
Mercredi 12 mai 2027

PRISE EN CHARGE

POSSIBLE

Akto : 1260€

CONTACT

Tibaldi Vanina : istem@icm13.com

2026
2027

RETRAITE CHEF D'ÉTABLISSEMENT



L'ÉVANGILE DE JEAN

Ce temps de retrait s'adresse à des chefs d'établissement.

C'est un temps de ressourcement pour soi et pour sa responsabilité de chef d'établissement.

La lecture de quelques textes choisis dans l'évangile de Jean ne manquera pas de faire écho dans votre ministère de chef d'établissement. Ils en révéleront le sens et la beauté. Et tels des cairns sur le chemin, ils offriront des repères sûrs pour parcourir la route, surtout par temps de brouillard !

Note : Deux obstacles à surmonter : la peur du mot retraite pour ceux qui ne sont pas familiers de ce langage ! La culpabilité à quitter son établissement et à prendre soin de soi.

ACCOMPAGNATEURS

Christian Salenson, Dominique Santelli

PUBLIC

Chef d'établissement 1er et 2nd degré

2026
2027

RETRAITE CHEF D'ÉTABLISSEMENT

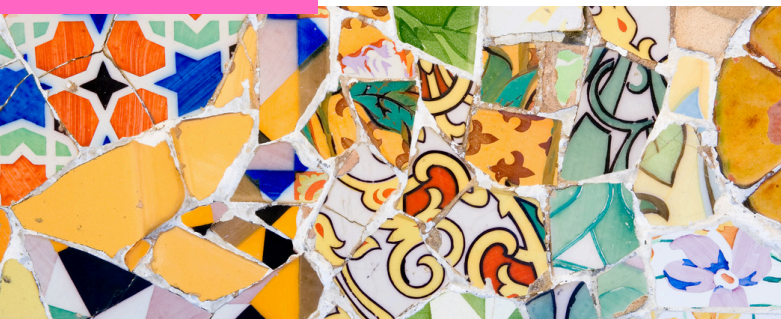

L'ÉVANGILE DE JEAN

LIEU DE FORMATION

Abbaye d'Aiguebelle
26 230 Montjoyer, Drôme

DATES

4, 5 et 6 novembre 2026

PRISE EN CHARGE POSSIBLE

150€
Établissement scolaire
Individuelle

CONTACT

Tibaldi Vanina : istem@icm13.com

2026
2027

DIPLÔME UNIVERSITAIRE ADJOINT EN PASTORALE SCOLAIRE

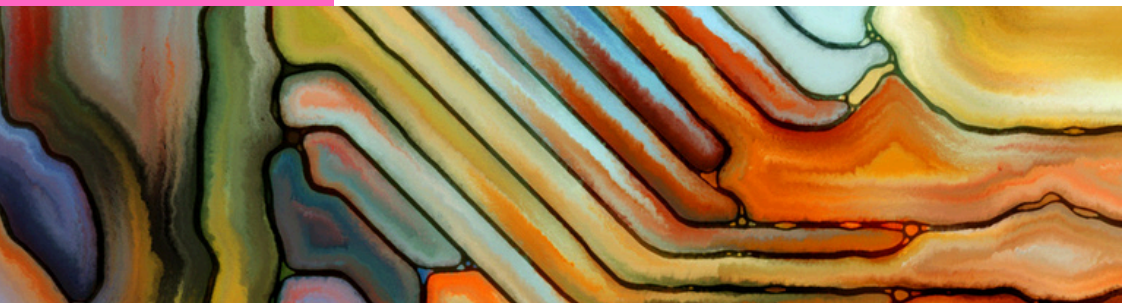

La formation initiale spécifique aux APS, unique en France, a pour but de développer les aptitudes personnelles et les compétences professionnelles nécessaires à l'exercice de la fonction d'Adjoint en Pastorale Scolaire dans les établissements catholiques d'enseignement.

Avec les aptitudes relationnelles et spirituelles requises, on développera les compétences théologiques, institutionnelles, éducatives, d'animation et de communication.

Elles permettront à l'Adjoint en Pastorale Scolaire de devenir le collaborateur immédiat du chef d'établissement afin de faire de l'établissement un lieu d'éducation animé par l'esprit évangélique et de mettre en œuvre l'animation pastorale.

FORMATRICES

Catherine Pagès, Marie-Laure Durand

PUBLIC

Être déjà inséré dans un établissement catholique d'enseignement

Avoir suivi l'année de formation 2025-2026

2026
2027

DIPLÔME UNIVERSITAIRE ADJOINT EN PASTORALE SCOLAIRE

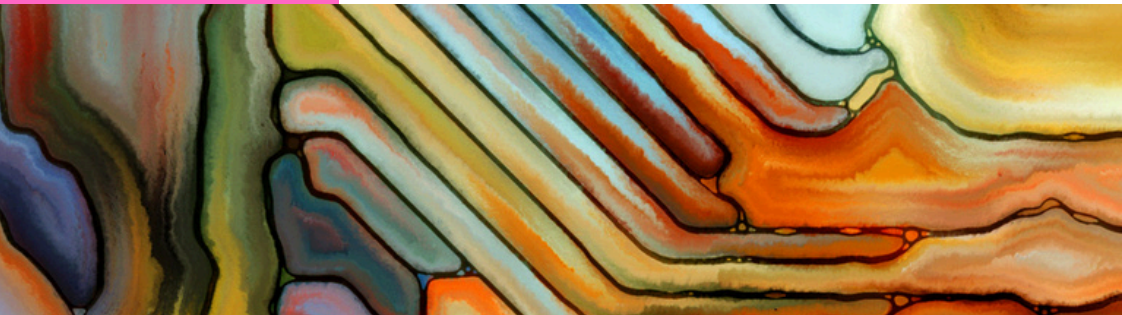

LIEU DE FORMATION

ICM
Centre le Mistral
11 impasse Flammarion
13001 Marseille

DURÉE

2 ans

PRISE EN CHARGE POSSIBLE

Akto

CONTACT

Tibaldi Vanina : istem@icm13.com

DIPLOMATION

Diplôme Universitaire

DATES

16, 17, 18 novembre 2026,
18, 19, 20 janvier 2027,
17, 18, 19 mars 2027
7, 8, 9 juin 2027

COÛT

2520€

2026
2027

FORMATION CONTINUE-APS

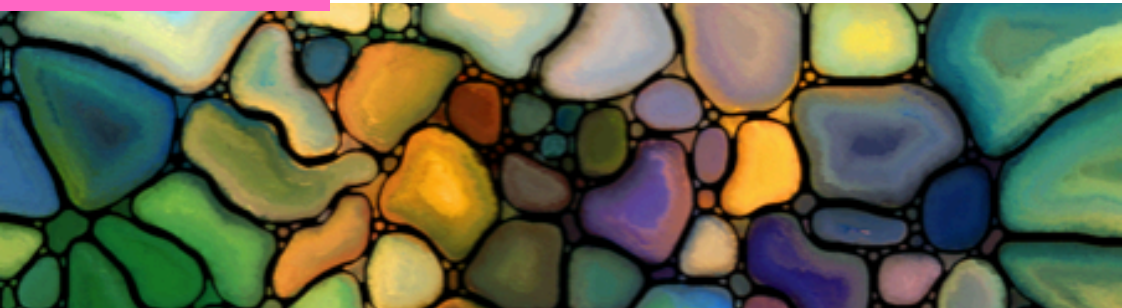

Cette formation porte sur le « projet éducatif spécifique » de l'enseignement catholique et le rôle d'adjoint à la direction.

A partir de l'expérience professionnelle acquise depuis la formation initiale, on propose un niveau supérieur de connaissances et de compétences en termes de théologie, de pastorale et de management d'équipe.

Cette formation professionnelle a pour but d'acquérir une meilleure maîtrise du projet éducatif de l'établissement et de perfectionner le travail d'adjoint à la direction.

FORMATEURS

Dominique Santelli, Christian Salenson

PUBLIC

APS ayant terminé la formation initiale

DIPLOMATION

Diplôme Universitaire pour les détenteurs
d'un Certificat Universitaire d'APS

**2026
2027**

FORMATION CONTINUE -APS

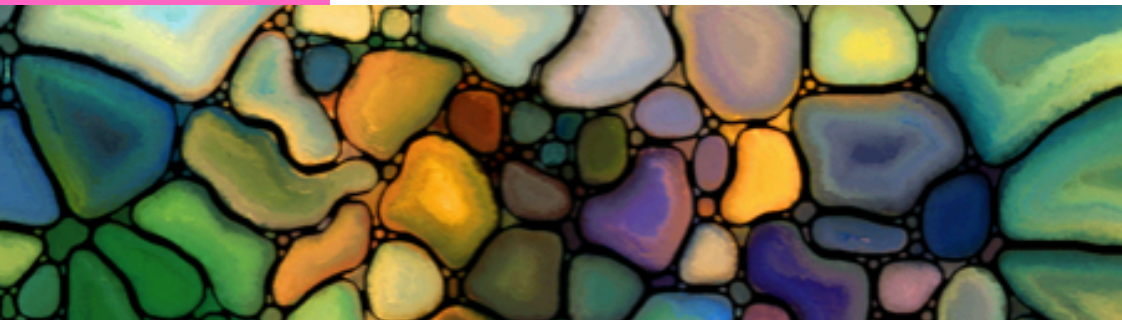

LIEU DE FORMATION

Sufferchoix
13410 Lambesc

DATES

25 et 26 novembre 2026
2 et 3 juin 2027

PRISE EN CHARGE POSSIBLE

Akto : 840€

CONTACT

Tibaldi Vanina : istem@icm13.com

2026
2027

RETRAITE-APS



APPELÉS À LA LIBERTÉ

Jésus est un homme libre.

Sa liberté est impressionnante ! Elle s'exerce en tout domaine, fut-il le plus sacré. Il évalue chaque situation en fonction d'une sagesse supérieure. Nous contemplerons cette liberté et nous essayerons d'en trouver le secret. Cette liberté éclairera la vôtre à un double titre : comme personne en chemin de liberté et comme APS, garant d'une éducation à la liberté.

On vous l'avait bien dit que l'Évangile est une Bonne Nouvelle !

ACCOMPAGNATEURS

Dominique Santelli, Christian Salenson

PUBLIC

APS

2026
2027

RETRAITE -APS



APPELÉS À LA LIBERTÉ

LIEU DE FORMATION

Sufferchoix
13410 Lambesc

DATES

16 février en fin d'après midi,
17 et 18 février

PRISE EN CHARGE POSSIBLE

Etablissement : 150€

CONTACT

Tibaldi Vanina : istem@icm13.com

2026
2027

FORMATION CONTINUE- RESPONSABLE DE VIE SCOLAIRE



LA CRISE DE L'ÉCOLE

La formation continue des RVS se propose à partir d'une question vive de la société qui impacte l'École, et en regard du projet éducatif spécifique, de fournir des repères pour une meilleure compréhension des évolutions culturelles et sociétales. Elle permet une meilleure compréhension des élèves et des familles.

Son but est de nourrir les pratiques éducatives des responsables de vie scolaire.

FORMATRICE

Anne-Sophie Luiggi

PUBLIC

Responsable de vie scolaire
Coordinateur de vie scolaire

**2026
2027**

FORMATION CONTINUE- RESPONSABLE DE VIE SCOLAIRE



LA CRISE DE L'ÉCOLE

LIEU DE FORMATION

Sufferchoix
13410 Lambesc

DATES

10 et 11 février 2027

PRISE EN CHARGE POSSIBLE

Akto : 420€

CONTACT

Tibaldi Vanina : istem@icm13.com

2026
2027

PARCOURS INITIATION À LA THÉOLOGIE



La théologie est passionnante ! Elle offre à celui qui s'y risque une intelligence de l'expérience humaine comme expérience spirituelle. Pensée comme une initiation spécifique pour le personnel de l'enseignement catholique, elle offrira une intelligence de la vie des établissements, du projet éducatif et de l'enseignement.

Ce parcours est ouvert à tous !

FORMATEURS

Christian Salenson, Dominique Santelli

PUBLIC

Chef d'établissement 1er et 2nd degré

Enseignant 1er et 2nd degré

APS

Personnel éducatif

2026
2027

PARCOURS INITIATION À LA THÉOLOGIE



LIEU DE FORMATION

Sufferchoix
13410 Lambesc

DATES

8 et 9 octobre 2026
14 et 15 janvier 2027
10 et 11 juin 2027

PRISE EN CHARGE POSSIBLE

150€
Établissement scolaire
Individuelle

CONTACT

Tibaldi Vanina : istem@icm13.com

2026
2027

FORMATION



ACCUEIL DE LA
DIVERSITÉ CULTURELLE
ET RELIGIEUSE

Dans un cadre respectueux de la pluralité religieuse vécue comme une richesse, comment faire de nos établissements catholiques des lieux hospitaliers pour la diversité culturelle et religieuse et mettre ainsi en œuvre un véritable dialogue qui ouvre au vivre en frères et en sœurs ?

Ce défi ne peut être relevé que si les communautés éducatives sont accompagnées dans une connaissance et une lecture enrichie des cultures et des religions et de leurs apports historiques aux différents domaines du savoir plus particulièrement en ce qui concerne l'islam.

FORMATEURS

Anne-Sophie Luiggi, Joseph Sene

PUBLIC

Chef d'établissement 1er et 2nd degré

Enseignant 1er et 2nd degré

APS

Personnel éducatif

2026
2027

FORMATION



ACCUEIL DE LA DIVERSITÉ CULTURELLE ET RELIGIEUSE

LIEU DE FORMATION

ICM
Centre le Mistral
11 impasse Flammarion
13001 Marseille

DATES

28 et 29 janvier 2027

PRISE EN CHARGE POSSIBLE

Akto : 420€
Formiris : 2400€
Possibilité de formation en inter ou intra établissement

CONTACT

Tibaldi Vanina : istem@icm13.com

2026
2027

FORMATION POUR LES TUTELLES



L'ISTEMed répond à la demande de formations de tutelles diocésaines ou congréganistes, dans son domaine de compétences propres:

- formation au caractère propre, défini par la loi Debré en 1959 et aujourd'hui question vive de la société.
- initiation à la théologie, qui pensée comme une initiation spécifique pour le personnel de l'enseignement catholique offre une intelligence de la vie des établissements, du projet éducatif et de l'enseignement.

FORMATEURS

Christian Salenson, Dominique Santelli

**2026
2027**

FORMATION POUR LES TUTELLES



LIEU DE FORMATION

À définir

PRISE EN CHARGE POSSIBLE

Akto
Formiris
Tutelle

CONTACT

Tibaldi Vanina : istem@icm13.com

2026
2027

PLAN D'ACCÈS

Sufferchoix

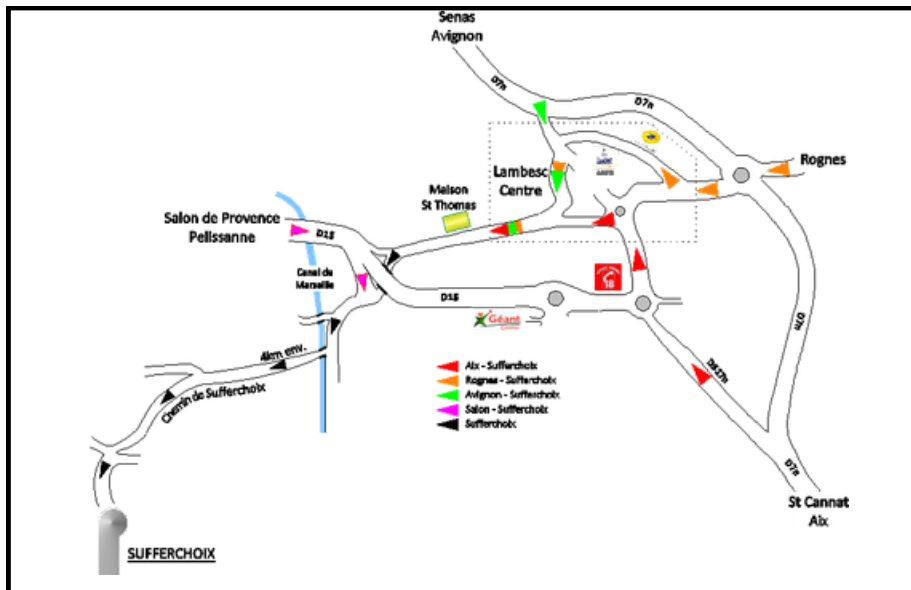

ICM- Centre le Mistral



DERNIÈRE PUBLICATION DE L'ISTEMed

Edition Chemins de Dialogue

PUBLICATIONS
CHEMINS DE DIALOGUE

Christian Salenson
Dominique Santelli

L'ÉCOLE CATHOLIQUE DE QUELQUES FONDEMENTS THÉOLOGIQUES



Préface de Jacques Le Loup

Directeur diocésain de l'Enseignement catholique de Marseille



Publications
Chemins de Dialogue



L'Institut Catholique de la Méditerranée

Centre Le Mistral
11 impasse Flammarion
13001 Marseille 04 91 50 35 50
icm@icm13.com
www.icm.catholique.fr

IUSL

7 cours de la Trinité 13100 Aix-en-Provence
iusl@icm13.com/ 04 42 17 59 47

ISTR

11 impasse Flammarion 13001 Marseille
istr@icm13.com / 06 21 74 59 62

ISTEMed

11 impasse Flammarion 13001 Marseille
istem@icm13.com/ 04 96 12 12 02

La Bibliothèque

11 impasse Flammarion 13001 Marseille
bibliotheque@adm13.fr

La Maison d'édition

Chemins de Dialogue
acdd@icm13.com/ 04 91 50 35 43

ISTEMed

11 impasse Flammarion 13001 Marseille
istem@icm13.com/ 04 96 12 12 02